

NOUVEL 18

名筑

名筑与都会豪情交流

忠于建筑大师努维尔(Jean Nouvel)对设计的追求与执着,『名筑』绝对是传承时尚与多元的经典典范。拥有156户独树一帜的豪美单位,这座伫立于新加坡黄金地段的36层高永久地契产业项目,是融合自然、生命与都会脉搏接轨的时髦活力之作。

瞩目的气质风貌,多变的精彩内在,无论从哪一角度远观或近眺,『名筑』都犹如一个以绿意点缀交错,却又充满缤纷多焕的耀眼都会巨型调色盘。天赋优越、华贵不凡的气质,流露出对精致奢华生活一丝不苟的追求。玲珑剔透的玻璃公寓楼面,蕴藏八大露天乐园,让您尽享休闲娱乐之欢。人生,原来可以如此畅意悠然。





第10邮区尊贵豪址

与世界知名购物与休闲中心如法国巴黎香榭大道、日本东京银座及纽约第五大道分庭抗礼的乌节路，不仅是全球高档精品必占的品牌橱窗，更是吸引成千上万环球游客的必游胜地。

距乌节路不远处，则是新加坡最尊贵高档住宅区—阿摩园(Ardmore)及安徒生路(Anderson)的所在之处，而这里，也是气派豪宅—『名筑』的驻足点。

『名筑』，为名门豪筑之意。身居其中，尽享宁谧奢华惬意氛围，却又不失都会繁华便利。环绕大师努维尔经典名作周围，皆是国际级酒店旅馆、高级休闲俱乐部，以及知名学府院校。另外，使馆区、新加坡植物园及方便通达的交通设施也近在咫尺，更为『名筑』的豪门之优，增添罕贵之值。





设计效果图



努维尔 (Jean Nouvel)
备受赞誉荣获普利兹建筑大奖
法国建筑大师

勇于挑战，不局限拘泥，倾向大胆尝试与感悟不同。体现高度原创力，注入强烈自我风格，已成为建筑大师每件作品中，最令他引以为傲的真实建筑理念写照。而他，就是荣获普利兹建筑大奖的法国建筑大师努维尔 (Jean Nouvel)。

『名筑』，是大师在新加坡首度登场的瞩目之作，一以贯之的卓尔不凡前卫作风与超群风范，傲居市中，势必为新加坡美丽都会风景线再添一笔神来之采。

受大自然启迪 彰显法式不凡豪贵



旷世杰作、自然无间

随梦想落笔为始，随之超凡理念逐步成形，再经由周围阿摩园与安徒生路高档住宅的气质氛围细细琢磨，最终『名筑』一气呵成——一座耸立炫目、令人屏息的极致臻品。

无尽享乐奢华、汇聚世界之巅

在『名筑』，有八大瞩目露台乐园随时恭候您光临，试问，人生寻乐，又何必踏出家门？八大缤纷精彩的天际露台乐园，为您时时打造幸福好心情。每一个露台，都为您献上独一无二的极致奢华休闲享受与选择，让您无时无刻尽享宠款待。不仅如此，俱乐会所也是一个招待亲友的不二选择。让您在亲友的陪伴下，沉浸于欢声笑语之中。

16 安徒生路

14楼 消闲水上乐园

在泳池畅泳之后，躺卧在惬意悠然的休闲池中，赏遍周围怡然悦目绿景，任由大自然放纵您的每一寸感官，打造舒畅好心情。

18 安徒生路

2楼 俱乐会所

想开派对款待亲友？俱乐会所从里至外，全都已一应俱全，拥有齐备的摆设设备，让每次相聚都充满欢乐。您也能邀约几个好友到放映室去，享受一部好电影，松懈一下。

10楼 绿林瞭望台

投身绿荫盎然之中，瞭望翠绿无际，与老友挚爱畅聊叙旧，相聚逍遥，美好一刻再无所求。

11楼 健身房

让婆婆绿叶的律动，无敌开阔的城市景观，伴您一起活动筋骨、舒放身心。

11楼 养心轩

远离尘嚣，走入这宁静私密花园，给疲惫的身心放个假。周围高耸的绿树与热

带花卉，阵阵鸟语花香，让您悠闲躺卧在水疗跑池中，偷得浮生半日闲。

14楼 水健池

在翠绿环抱之中，泡浴天池，居高临下，借由水中浮力，轻松雕塑，收紧玲珑身段，甚至挑战高耗量、低冲击的水中健身，绝对感觉不同。

14楼 美味厅

盛邀亲朋好友到此露天相聚点，在大自然的美丽帷幕下，相聚齐享美食。开放式的厨房格局，流畅不落俗套的摆设装置，令美食大赏的体验及乐趣，同样得到无上升华。

19楼 天台植物园

白天，在绿树凉风中，畅阅一本好书或是邀来好友喝杯下午茶。晚上，则是眺望星空，举行鸡尾酒派对，衣香鬓影的最佳首选。

24楼 静思园

在『名筑』，想要个人独处，思绪完全不受干扰，或是找个安静处，练练瑜伽、太极还是默想打坐，这里保证让您尽情忘我。



平面图



标志说明

- | | | |
|----------|------------|-----------|
| A. 保安室 | F. 水疗泡池 | I. 儿童游乐场 |
| B. 水景迎宾楼 | G. 烧烤台 | J. 网球场 |
| C. 泳池 | H. 俱乐会所 | K. 格子形休息座 |
| D. 花园水景 | • 户内/户外美食厅 | L. 翠绿园林 |
| E. 池露台 | • 放映室 | M. 玻璃电梯 |
| | • 更衣间 | |



艺术构想图

远超奢华、运通华贵

在『名筑』，独运匠心的奢华尊贵，绝对是您可预见的期许。为了让您有称心满意之选，我们特别为您献上多款独家设计的优选住宅设计格局，任您作出畅心决定。

无论是2卧室+书房、3卧室、3卧室+书房或4卧室+书房或甚至是顶阁豪宅户型之选，每一户皆可享有宽敞开阔的自由，却又不失隐秘的私隐空间。与此同时，您还可获享搜自全球、最顶级高档的装潢精品，以养您悦目之乐。其中，厨房就装有全套抓紧艳羡目光的Miele厨房电器，助您一展精湛厨艺，至于浴室，则搭配著名Grohe及Duravit卫浴精品，让您享尽沐浴之乐。总之，在『名筑』，您总能见证奢华，与尊贵相遇，陶醉于人生之乐。



艺术构想图

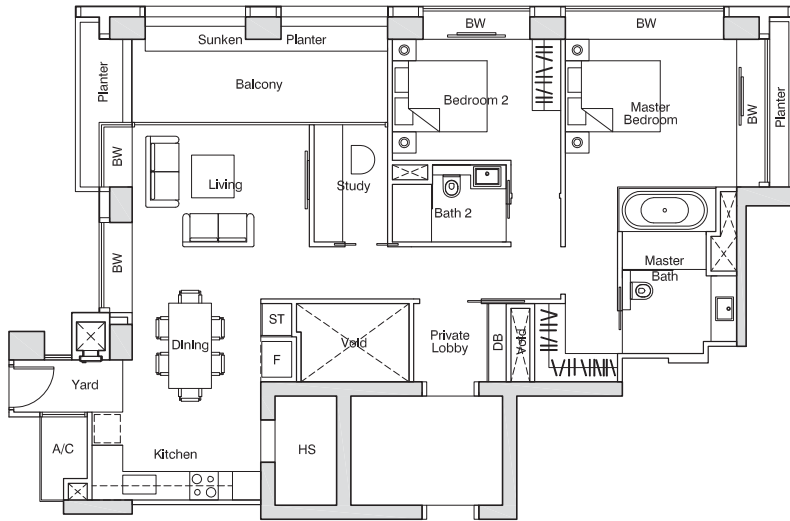

2 卧室+书房

B款

124平方米 (1,335平方尺)

#04-04 - #09-04
 #12-04 - #13-04
 #16-04 - #18-04
 #22-04 - #24-04

3 卧室

C款

147平方米 (1,582平方尺)

#04-05 - #09-05
 #12-05 - #13-05
 #16-05 - #18-05
 #22-05 - #24-05

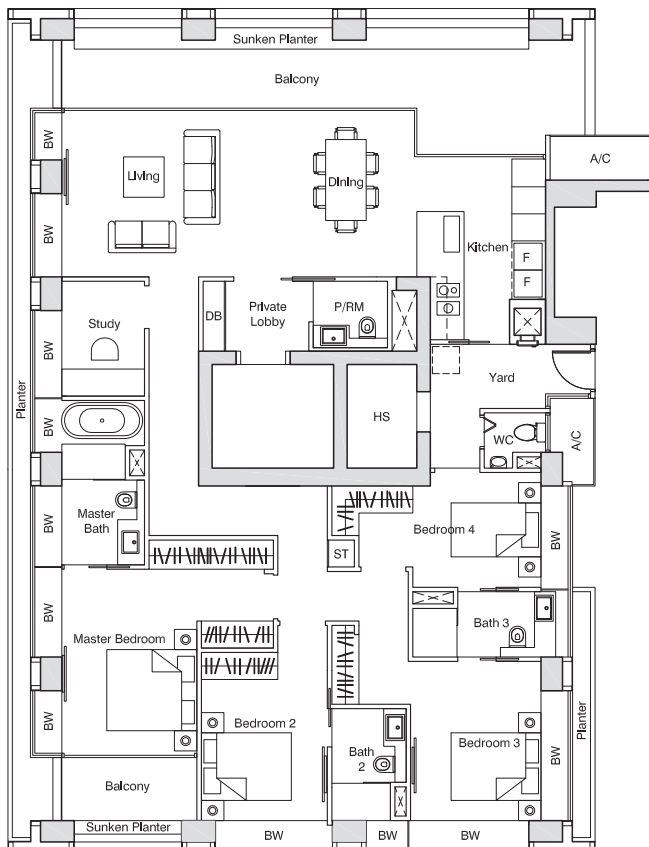
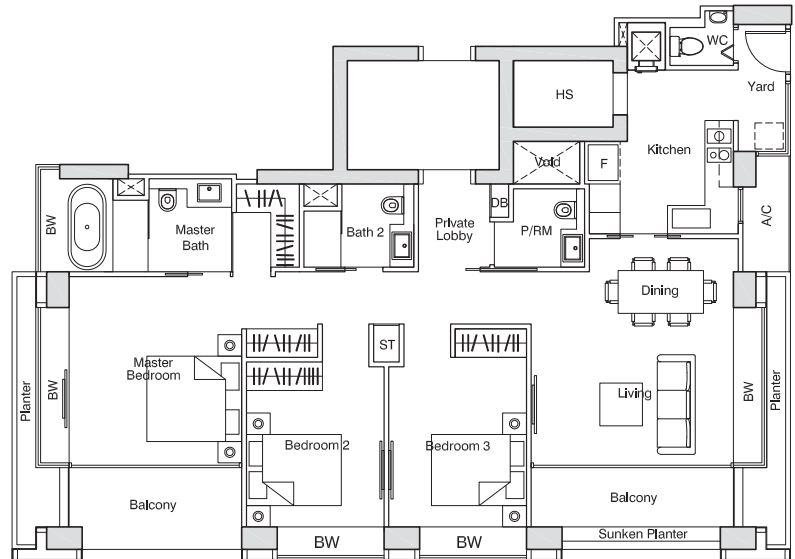

4 卧室+书房

D款

230平方米 (2,476平方尺)

#03-03 - #10-03 (反式格局)
 #12-03 - #13-03 (反式格局)
 #16-03 - #23-03 (反式格局)
 #04-06 - #10-06, #15-06
 #21-06 - #23-06

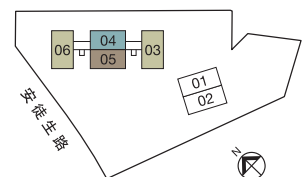

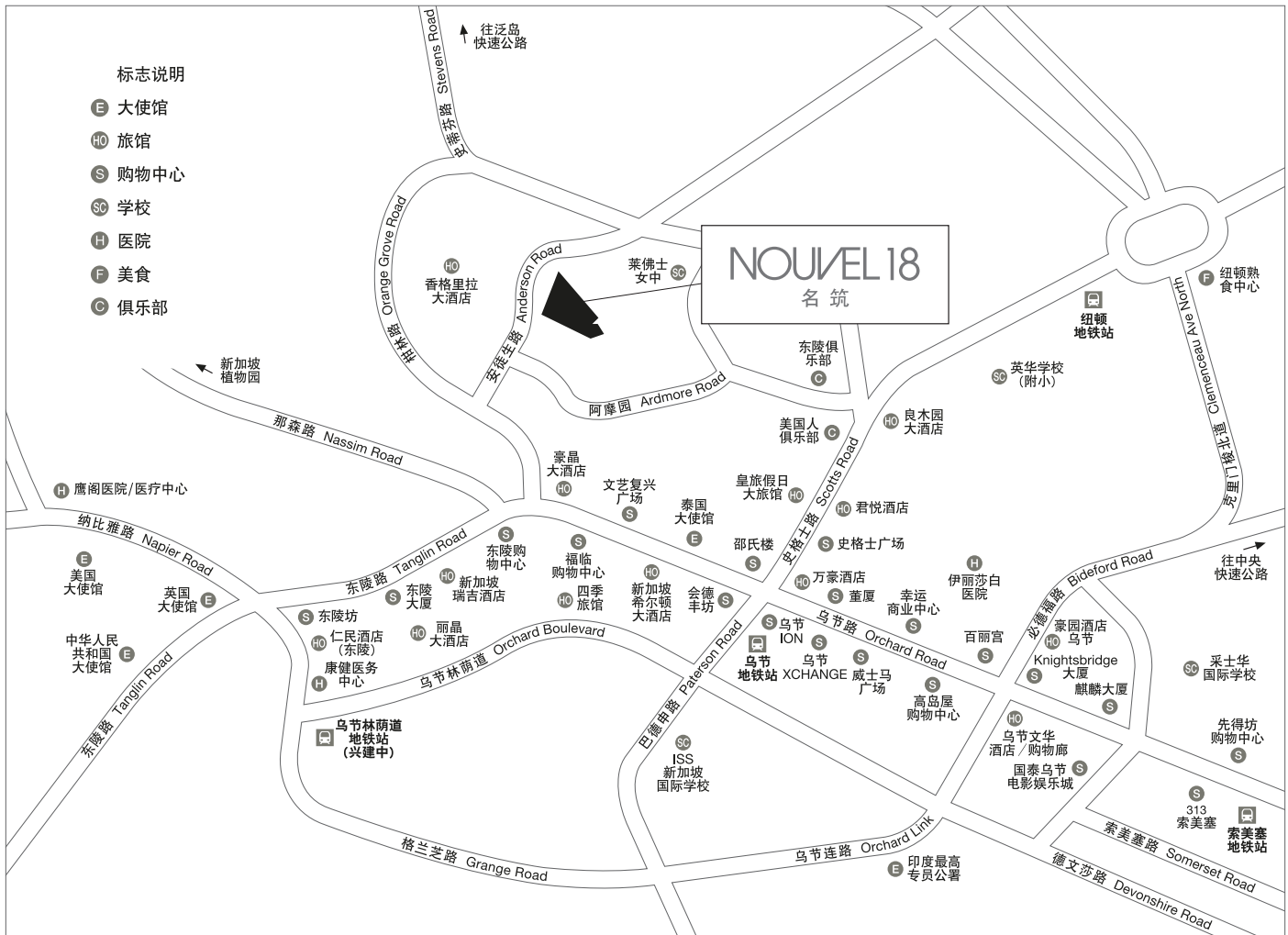

CITY DEVELOPMENTS LIMITED
城市发展有限公司

新加坡房产先驱 优良信誉始于1963年

城市发展有限公司(城市发展)是一家新加坡上市的国际化房地产集团,足迹遍及全球26个国家的94个地区。作为新加坡市值最大的上市公司之一,城市发展在全球各地持有稳定收益和地域多元化的资产组合,规模总计超过1,800万平方英尺,产业类型涵盖住宅、办公、酒店、酒店式公寓、综合发展项目及购物中心。在新加坡,城市发展已建造超过36,000间优质住宅,是全新加坡最大的商业土地业主之一,也是新加坡拥有最多土地储备的私人发展商之一。

欲拥有此豪华公寓, 请拨: (65) 6877 1818

电邮: enquiries@cdl.com.sg

www.cdlhome.sg/nouvel18